فرآیند بازنشستگی با سنوات ارفاقی (مشاغل سخت و زیان آور)

درخواست مستخدم مبنی بر بازنشستگی با مشاغل سخت و زیان آور در سایت بیمارستان قائم (عج) به آدرس:

https://guaem.mums.ac.ir/deputies11-06-24-

(الف) شریط عمومی:

1- 20 سال کامل خدمت تا زمان درخواست

2- بدون شرط سنی

تهیه گزارش از سامانه مذکور و اعلام امتیاز حائزین شرایط به کمیته منابع انسانی

طرح و بررسی امتیازات و انتخاب فرد حائز شرایط در کمیته منابع انسانی

آیا درخواست مستخدم در کمیته تایید شد ؟

خیر ← اعلام به مستخدم

بله

تهیه و تنظیم فرم مشاغل سخت و زیان آور (درجه ...) و سایر مستندات جهت ارسال به اداره بازنشستگی دانشگاه توسط کارشناس

آیا مدارک توسط دانشگاه تایید شد؟

خیر ← اعلام به مستخدم

بله

ارسال نامه از دانشگاه جهت تایید مدت سنوات ارفاقی به بیمارستان (ع)

تکمیل پرونده بازنشستگی و اعلام پایان کار به متقاضی و صدور حکم

فرآیند بازنشستگی با سنوات ارفاقی (حق اشعه)

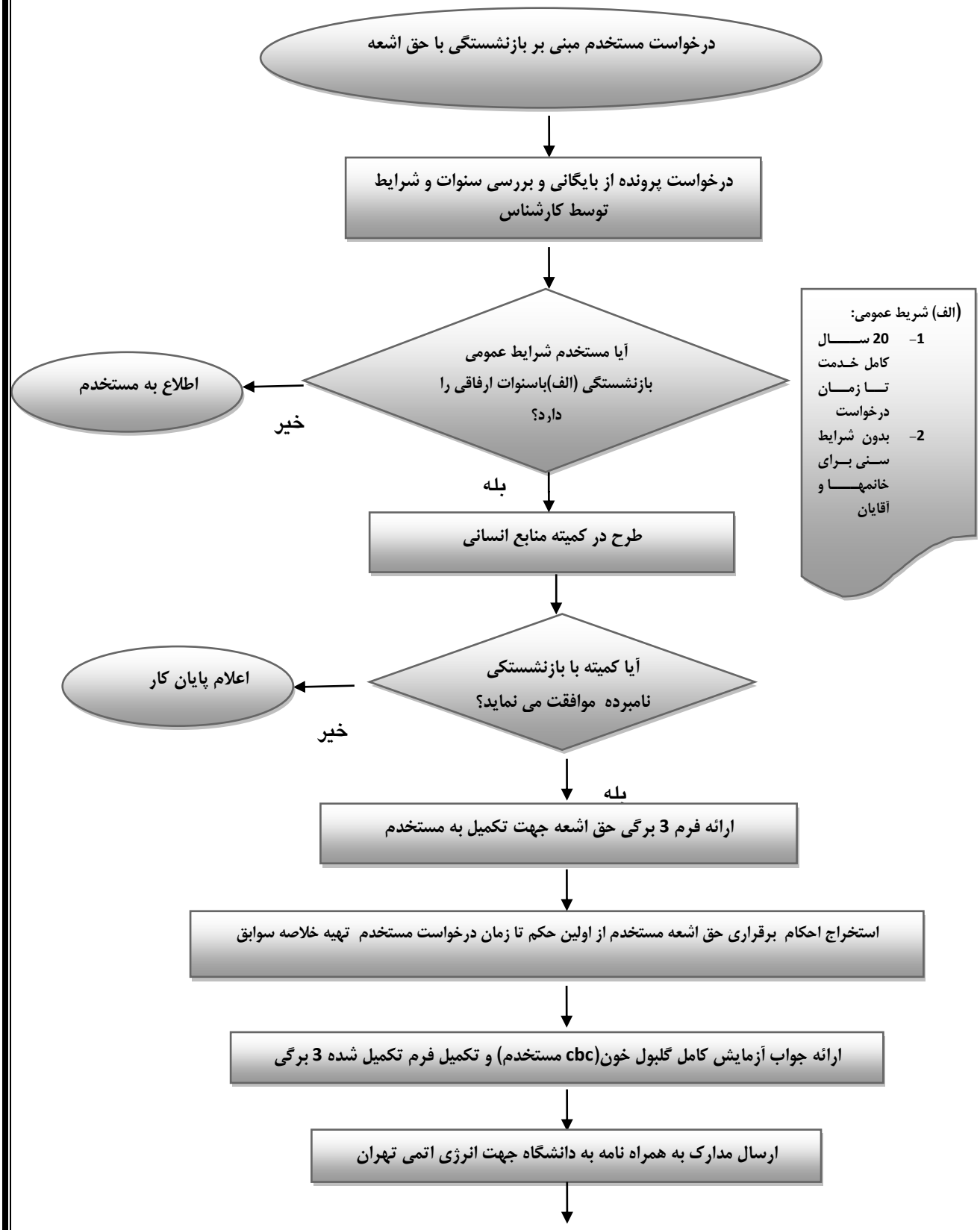

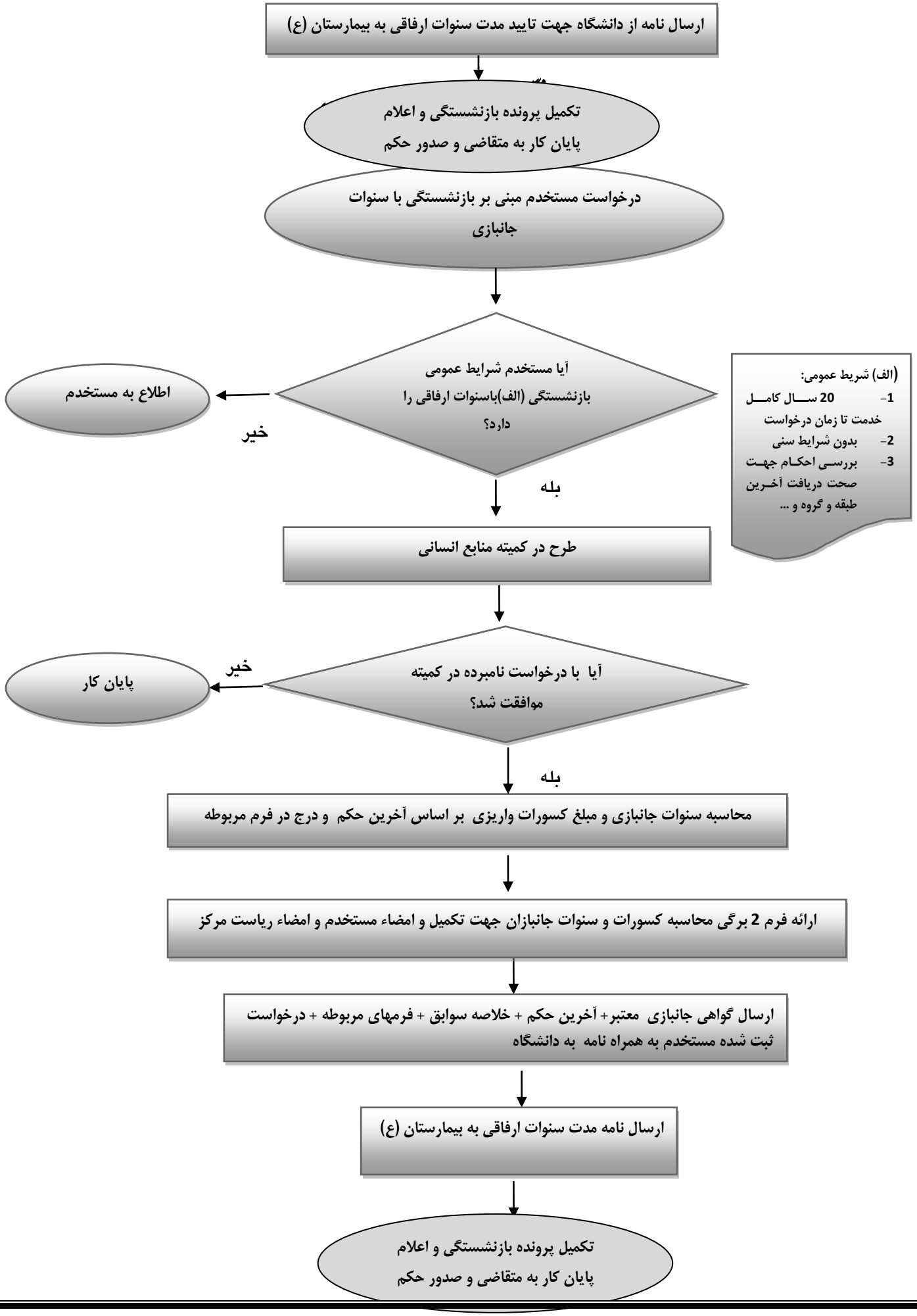
ارسال نامه از دانشگاه جهت تایید مدت سنوات ارفاقی به بیمارستان (ع)
تکمیل پرونده بازنشستگی و اعلام پایان کار به متقاضی و صدور حکم
درخواست مستخدم مبنی بر بازنشستگی با سنوات جانبازی
آیا مستخدم شرایط عمومی بازنشستگی (الف)باسنوات ارفاقی را دارد؟
خیر
اطلاع به مستخدم
بله
(الف) شریط عمومی:
1- 20 سال کامل خدمت تا زمان درخواست
2- بدون شرایط سنی
3- بررسی احکام جهت صحت دریافت آخرین طبقه و گروه و ...
طرح در کمیته منابع انسانی
آیا با درخواست نامبرده در کمیته موافقت شد؟
خیر
پایان کار
بله
محاسبه سنوات جانبازی و مبلغ کسورات واریزی بر اساس آخرین حکم و درج در فرم مربوطه
ارائه فرم 2 برگی محاسبه کسورات و سنوات جانبازان جهت تکمیل و امضاء مستخدم و امضاء ریاست مرکز
ارسال گواهی جانبازی معتبر+ آخرین حکم + خلاصه سوابق + فرمهای مربوطه + درخواست ثبت شده مستخدم به همراه نامه به دانشگاه
ارسال نامه مدت سنوات ارفاقی به بیمارستان (ع)
تکمیل پرونده بازنشستگی و اعلام پایان کار به متقاضی و صدور حکم